

INFORME EPIDEMIOLÓGICO COVID-19 NO MUNICÍPIO DE CAMPOS DOS GOYTACAZES

SMS/VIG EM SAÚDE/VIGILÂNCIA EPIDEMIOLÓGICA – BOLETIM Nº 22/2020

ANTECEDENTES



*EM CONFORMIDADE COM A LEI ELEITORAL 9.504/97 NÃO ESTÁ OCORRENDO A ATUALIZAÇÃO DE AÇÕES NA LINHA DO TEMPO DO INFORME EPIDEMIOLÓGICO

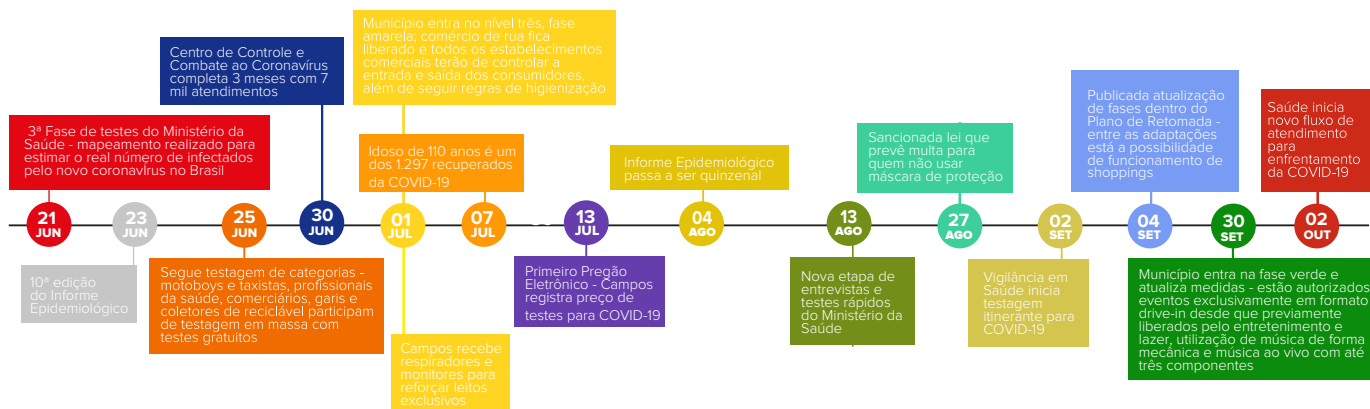

APRESENTAÇÃO

Desde 17 de abril de 2020, a Secretaria Municipal de Saúde, por meio da Vigilância em Saúde, divulga um Informe Epidemiológico que apresenta análise detalhada sobre o perfil de casos e óbitos da COVID-19 (sigla em inglês para Coronavirus disease 2019), assim como o perfil de hospitalizações por Síndrome Respiratória Aguda Grave (SRAG) em Campos dos Goytacazes – RJ e das ações do municipal no contexto da pandemia da COVID-19. Essa é a 22ª edição do Informe Epidemiológico sobre a situação da COVID-19 na cidade e a SEXTA edição com intervalo de 15 dias em relação ao anterior. Nessa edição, os dados utilizados serão referentes ao período entre a 13ª e a 43ª semana epidemiológica de 2020. Apresentaremos nessa edição o perfil sociodemográfico e clínico dos óbitos confirmados pela doença em residentes da cidade, informações sobre os casos da doença em profissionais de saúde e da segurança pública e a avaliação de risco da cidade.

SITUAÇÃO MUNDIAL, NO BRASIL E NO ESTADO DO RIO DE JANEIRO

- Foram confirmados no mundo 42.745.212 casos (há 15 dias: 37.601.848 casos) da COVID-19 e óbitos 1.150.961 (há 15 dias: 1.077.799 óbitos) até 26 de outubro de 2020¹.
- O Brasil confirmou 5.380.635 casos (há 15 dias: 5.094.979 casos) da COVID-19 e 156.903 óbitos (há 15 dias: 141.406 óbitos) até 26 de outubro de 2020¹.
- O Estado do Rio de Janeiro apresenta 299.380 casos confirmados da doença (há 15 dias: 283.858 casos) e 20.203 óbitos (há 15 dias: 19.312 óbitos) até 26 de outubro de 2020².
- Em Campos dos Goytacazes – RJ no dia 23 de outubro foram registrados 8.028 casos confirmados da doença (há 15 dias: 7.087 casos) e 420 óbitos (há 15 dias: 398 óbitos)³.

CENÁRIO EPIDEMIOLÓGICO EM CAMPOS DOS GOYTACAZES – RJ ATÉ 23 DE OUTUBRO

Até 23 de outubro de 2020, foram notificados 22.836 casos suspeitos e confirmados da COVID-19. Dentre eles, 21.007 foram casos de Síndrome Gripal (SG) (indivíduo com quadro respiratório agudo, caracterizado por sensação febril ou febre, mesmo que relatada, acompanhada de tosse OU dor de garganta OU coriza) e 1.829 casos (dados acumulados independentemente das altas hospitalares) de Síndrome Respiratória Aguda Grave hospitalizados (SRAG-H) (SG que apresente dispnéia/desconforto respiratório OU pressão persistente no tórax OU saturação de O₂ menor que 95% em ar ambiente OU coloração azulada dos lábios ou rosto) em Campos dos Goytacazes – RJ. Entre o total de casos notificados, 8.028 foram confirmados laboratorialmente (isto é, apresentaram resultado de carga viral detectável para o SARS-CoV-2 (sigla em inglês para Severe acute respiratory syndrome coronavirus 2) por meio do exame RT-PCR – sigla em inglês para Reverse Transcription - Polymerase Chain Reaction ou antígeno ou anticorpo reagente para SARS-CoV-2 por meio de teste rápido ou sorologia) (Figura 1). Dentre o total de casos suspeitos e confirmados da doença (22.836), 18.349 estão recuperados. Ao considerar apenas aqueles com confirmação laboratorial (8.028), o número de recuperados é de 6.599 casos.

FIGURA 1 - Casos confirmados e acumulados por semana epidemiológica da COVID-19 em Campos dos Goytacazes - RJ até 23 de outubro de 2020.

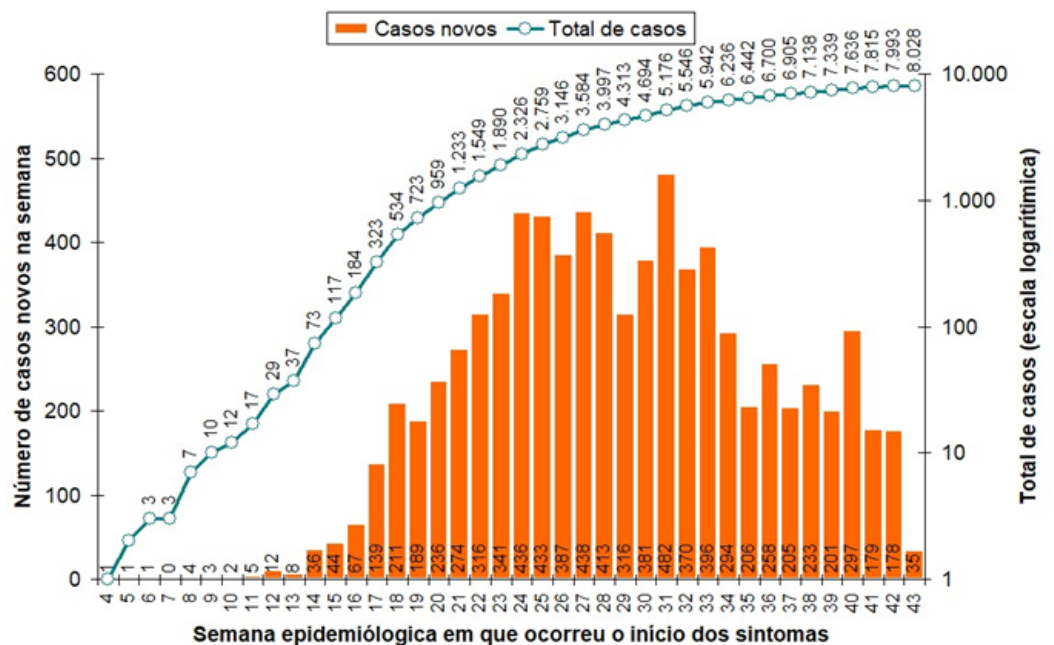

PRIMEIROS CASOS EM WUHAN, NA CHINA, FORAM DIVULGADOS PUBLICAMENTE PELO GOVERNO CHINÊS NO FINAL DE DEZEMBRO. FONTE: VIGILÂNCIA EM SAÚDE/CAMPOS DOS GOYTACAZES – RJ. DADOS ATUALIZADOS EM 23 DE OUTUBRO DE 2020 E SUJEITOS A REVISÃO.

A cidade mantém tendência de redução no número de casos novos de infecção por SARS-CoV-2 (Figura 1 e 2). A média móvel de casos novos era de 26,9 casos no dia 22 de setembro e reduziu para 25,4 casos em 06 de outubro (14 dias atrás) (Figura 2). A variação semanal do número de casos novos da infecção na cidade ratifica a tendência de queda (Figura 3).

FIGURA 2 - Média móvel dos casos confirmados de COVID-19 de acordo com a data de início dos sintomas em Campos dos Goytacazes - RJ, até 23 de outubro de 2020.

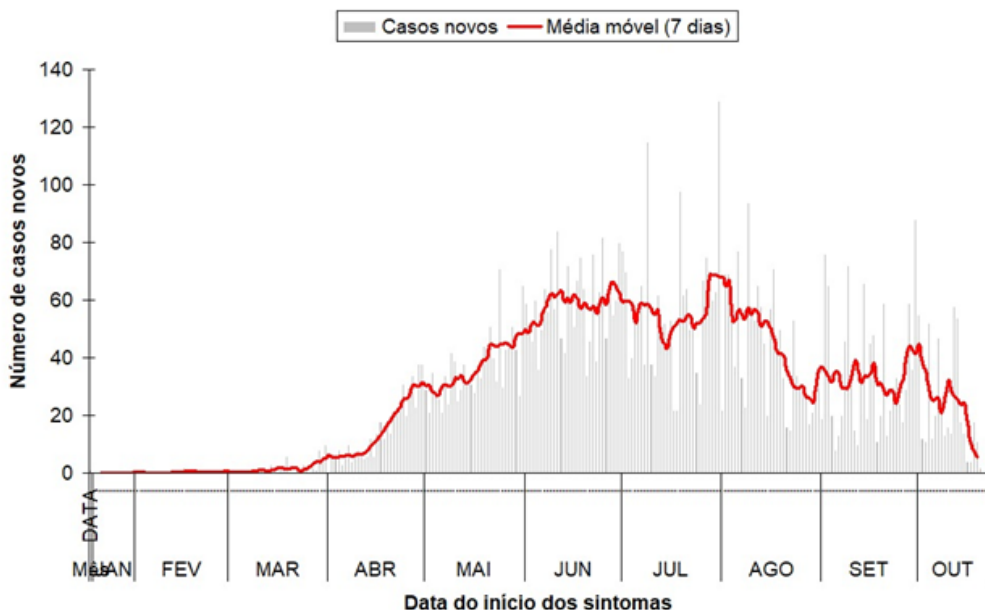

ABREVIATURAS: COVID -19 - CORONAVIRUS DISEASE 2019. FONTE: VIGILÂNCIA EM SAÚDE/CAMPOS DOS GOYTACAZES – RJ. DADOS ATUALIZADOS EM 23 DE OUTUBRO DE 2020 E SUJEITOS A REVISÃO. PARA CALCULAR A MÉDIA MÓVEL DE NÚMERO DE ÓBITOS DE UM DADO DIA, SÃO SOMADOS OS ÓBITOS DOS TRÊS DIAS ANTERIORES, DO PRÓPRIO DIA E DOS TRÊS DIAS POSTERIORES, DIVIDINDO-SE A SOMA POR SETE; O VALOR DA MÉDIA MÓVEL FOI DISPONIBILIZADO ATÉ O DIA 20 DE OUTUBRO, UMA VEZ QUE SÃO NECESSÁRIOS TRÊS DIAS ADIANTE PARA O CÁLCULO DESSA MEDIDA.

FIGURA 3 - Variação em percentual no número de casos novos de infecção por SARS-CoV-2 de acordo com a data de início dos sintomas em Campos dos Goytacazes - RJ, até 23 de outubro de 2020.

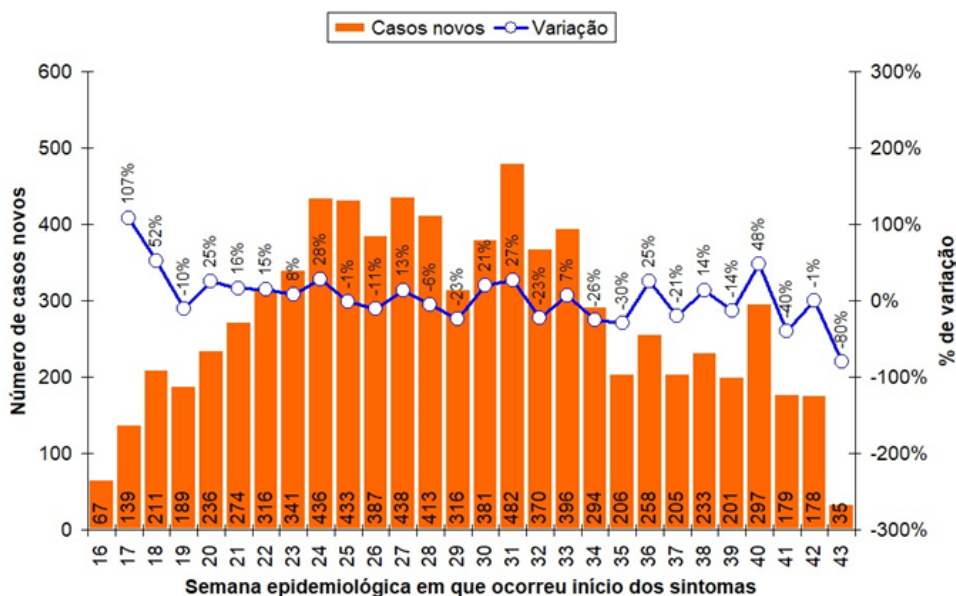

ABREVIATURAS: SARS-CoV-2 SEVERE ACUTE RESPIRATORY SYNDROME CORONAVIRUS 2. FONTE: VIGILÂNCIA EM SAÚDE/CAMPOS DOS GOYTACAZES – RJ. DADOS ATUALIZADOS EM 23 DE OUTUBRO DE 2020 E SUJEITOS A REVISÃO.

O coeficiente de incidência de infecção por SARS-CoV-2 em Campos dos Goytacazes é de 1.594,68 casos por 100.000 habitantes (para o cálculo foi utilizado a projeção populacional da cidade pelo Instituto Brasileiro de Geografia e Estatística - IBGE para 2018) (Figura 4).

FIGURA 4 - Coeficiente de incidência da COVID-19 por 100.000 habitantes observado na cidade de Campos dos Goytacazes, no Estado do Rio de Janeiro e no país até 23 de outubro de 2020.

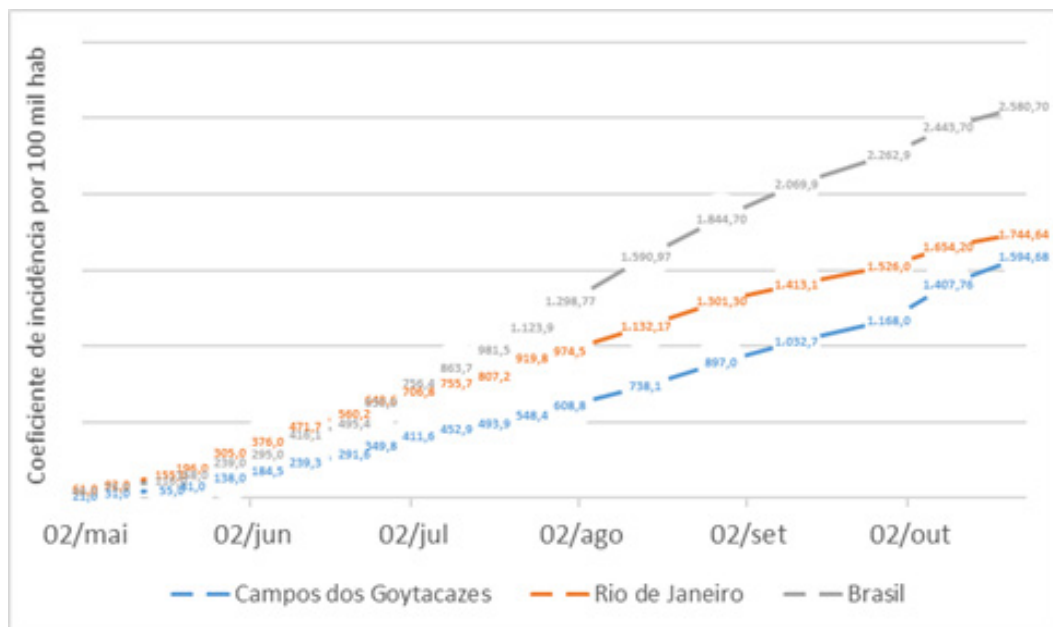

ABREVIATURAS: COVID -19 – CORONAVIRUS DISEASE 2019; HAB - HABITANTES. O COEFICIENTE DE INCIDÊNCIA FOI CALCULADO A PARTIR DA PROJEÇÃO POPULACIONAL ESTIMADA PELO INSTITUTO BRASILEIRO DE GEOGRAFIA E ESTATÍSTICA (IBGE) PARA 2018. FONTE: ORGANIZAÇÃO MUNDIAL DE SAÚDE¹; PAINEL CORONAVÍRUS COVID-19 DO ESTADO DO RIO DE JANEIRO; E VIGILÂNCIA EM SAÚDE/CAMPOS DOS GOYTACAZES – RJ. DADOS ATUALIZADOS EM 23 DE OUTUBRO DE 2020 E SUJEITOS A REVISÃO.

A média móvel de óbitos pela doença mantém tendência de redução em relação àquela observada há 14 e a 28 dias (Figura 5).

FIGURA 5 - Média móvel dos óbitos confirmados por COVID-19 de acordo com a data de ocorrência, até 23 de outubro de 2020.

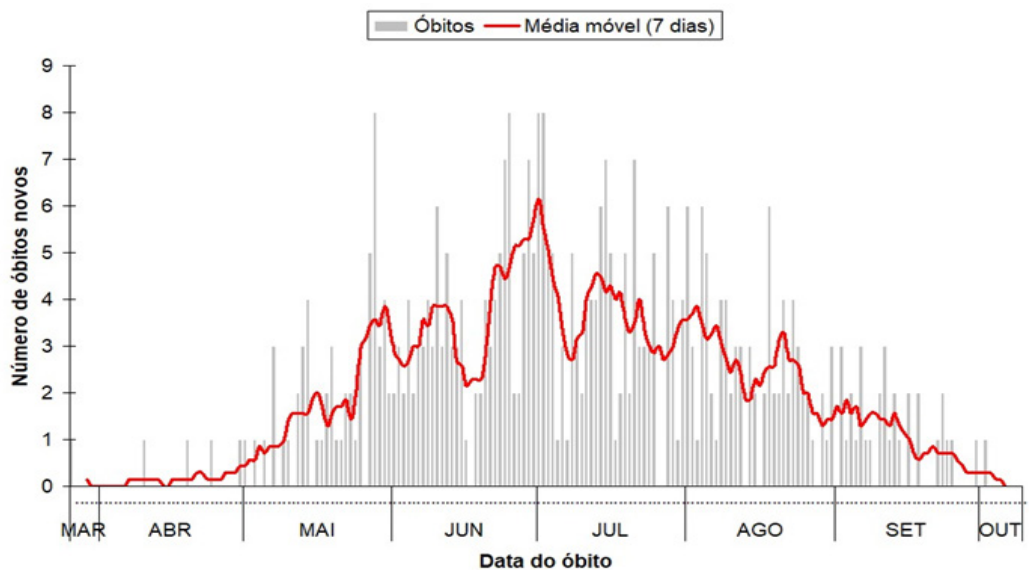

ABREVIATURAS: COVID -19 - CORONAVIRUS DISEASE 2019. FONTE: VIGILÂNCIA EM SAÚDE/CAMPOS DOS GOYTACAZES – RJ. DADOS ATUALIZADOS EM 23 DE OUTUBRO DE 2020 E SUJEITOS A REVISÃO. PARA CALCULAR A MÉDIA MÓVEL DE NÚMERO DE ÓBITOS DE UM DADO DIA, SÃO SOMADOS OS ÓBITOS DOS TRÊS DIAS ANTERIORES, DO PRÓPRIO DIA E DOS TRÊS DIAS POSTERIORES, DIVIDINDO-SE A SOMA POR SETE; O VALOR DA MÉDIA MÓVEL FOI DISPONIBILIZADO ATÉ O DIA 06 DE OUTUBRO, UMA VEZ QUE SÃO NECESSÁRIOS TRÊS DIAS ADIANTE PARA O CÁLCULO DESSA MEDIDA.

ÓBITOS CONFIRMADOS POR COVID-19 EM CAMPOS DOS GOYTACAZES – RJ

Até o dia 23 de outubro de 2020, foram registrados 420 óbitos por COVID-19 na cidade de Campos dos Goytacazes – RJ (Figura 5). A letalidade da doença foi menor (5,23%) quando comparado àquela observada em 09 de outubro (5,61%). A taxa de mortalidade foi de 83,4 óbitos por 100.000 habitantes.

FIGURA 5 - Óbitos confirmados por COVID-19, de acordo com a semana epidemiológica, em Campos dos Goytacazes - RJ até 23 de outubro de 2020.

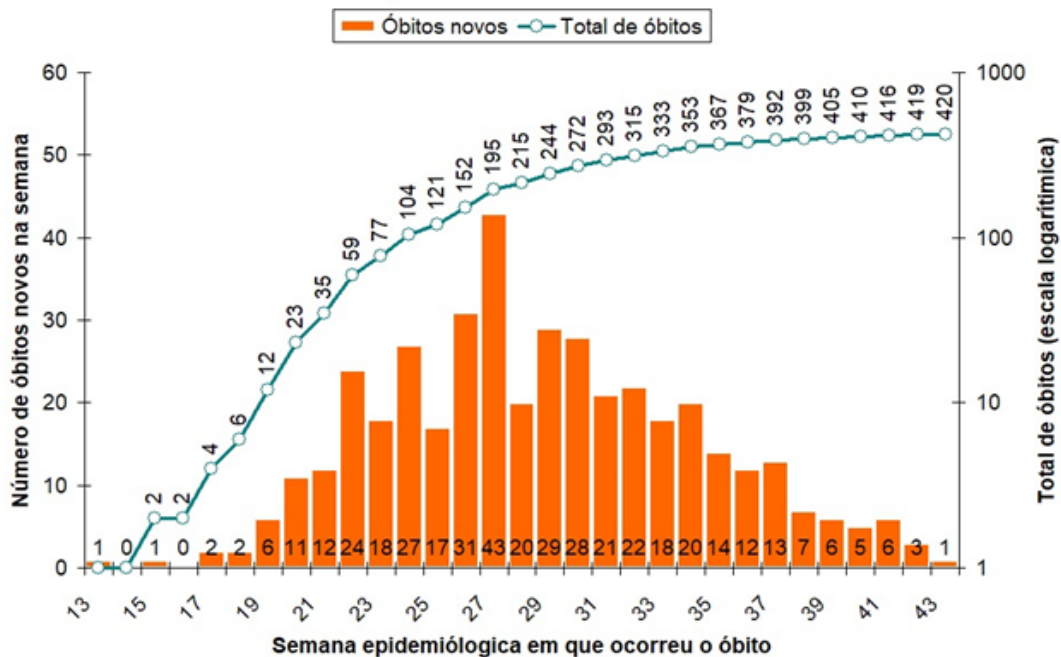

Abreviaturas: COVID -19 - Coronavirus disease 2019. Fonte: Vigilância em Saúde/Campos dos Goytacazes – RJ. Dados atualizados em 23 de outubro de 2020 e sujeitos a revisão.

A média móvel de óbitos pela doença mantém tendência de redução em relação àquela observada há 14 (0,71 em 06 de outubro) e a 28 dias (0,86 em 22 de setembro) (Figura 6).

FIGURA 6 - Média móvel dos óbitos confirmados por COVID-19 de acordo com a data de ocorrência, até 23 de outubro de 2020.

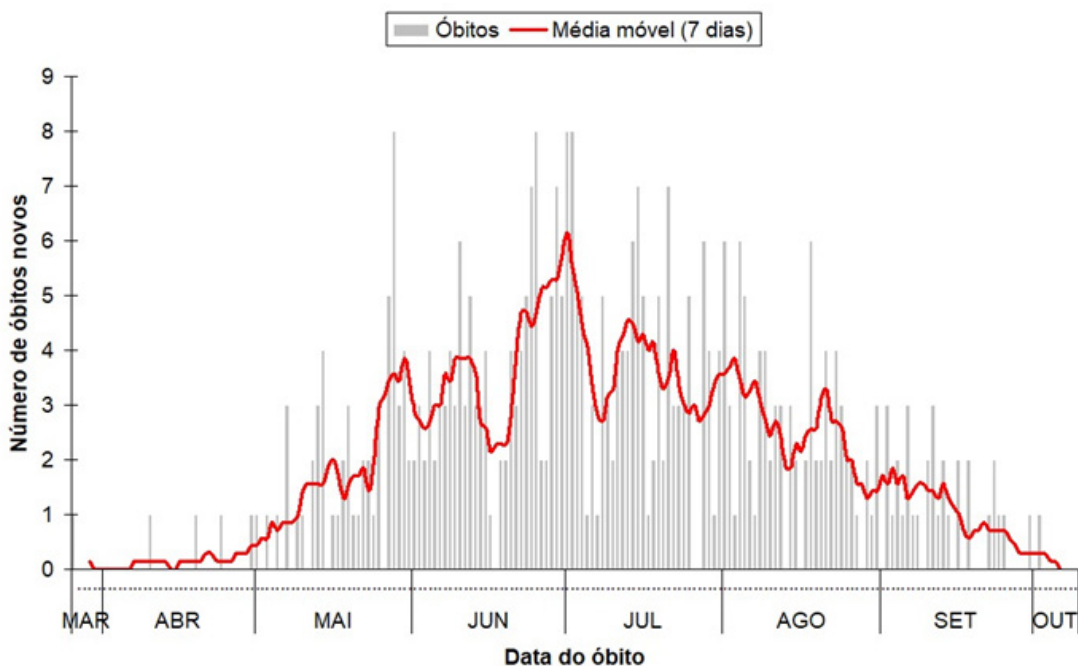

Abreviaturas: COVID -19 - Coronavirus disease 2019. Fonte: Vigilância em Saúde/Campos dos Goytacazes – RJ. Dados atualizados em 09 de outubro de 2020 e sujeitos a revisão. Para calcular a média móvel de número de óbitos de um dado dia, são somados os óbitos dos três dias anteriores, do próprio dia e dos três dias posteriores, dividindo-se a soma por sete; o valor da média móvel foi disponibilizado até o dia 23 de outubro, uma vez que são necessários três dias adiante para o cálculo dessa medida.

PERFIL DOS ÓBITOS CONFIRMADOS POR COVID-19 EM CAMPOS DOS GOYTACAZES – RJ ATÉ 23 DE OUTUBRO DE 2020

Entre os 420 óbitos confirmados por COVID-19 na cidade, 243 (57,8 %) eram homens. As duas faixas etárias com a maior ocorrência de óbitos continuam a ser aquelas entre 60 e 69 anos (25,5%) e entre 70 e 79 anos (28,0%) de idade, independentemente do sexo, com um total de óbitos 225 casos (53,6%) (Figura 7).

FIGURA 7 - Distribuição dos óbitos confirmados por COVID-19 estratificado por faixa etária, sexo e comorbidade na cidade de Campos dos Goytacazes – RJ até 23 de outubro de 2020.

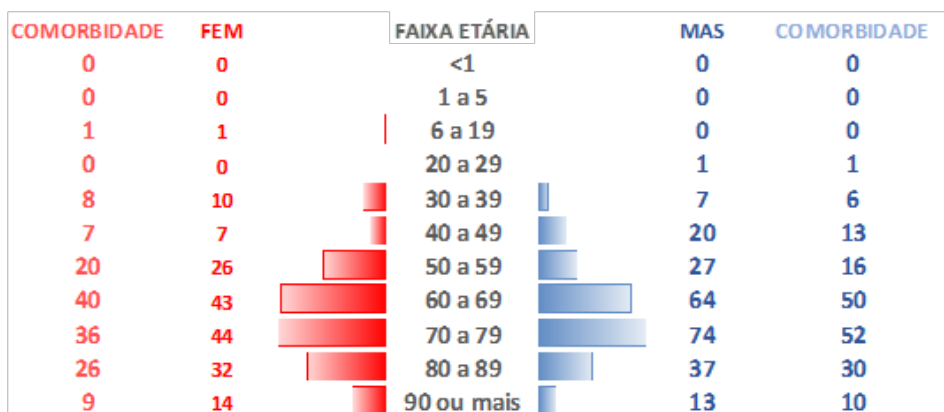

Abreviaturas: COVID -19 - Coronavirus disease 2019; FEM – feminino; MAS – masculino; T – total. Fonte: Vigilância em Saúde/Campos dos Goytacazes – RJ. Dados atualizados em 23 de outubro de 2020 e sujeitos a revisão.

ABREVIATURAS: COVID -19 - CORONAVIRUS DISEASE 2019; FEM – FEMININO; MAS – MASCULINO; T – TOTAL. FONTE: VIGILÂNCIA EM SAÚDE/CAMPOS DOS GOYTACAZES – RJ. DADOS ATUALIZADOS EM 23 DE OUTUBRO DE 2020 E SUJEITOS A REVISÃO.

Entre os 420 casos de óbito pela COVID-19, 325 (77,4%) possuíam alguma comorbidade. As doenças cardiovasculares crônicas (54,0%) e, em seguida, o diabetes mellitus (36,7%) permanecem como as comorbidades mais prevalentes entre os casos de óbitos confirmados para a COVID-19 de pessoas residentes na cidade (Figura 8).

FIGURA 8 – Distribuição das comorbidades entre os casos de óbito confirmados para a COVID-19 na cidade de Campos dos Goytacazes – RJ até 23 de outubro de 2020.

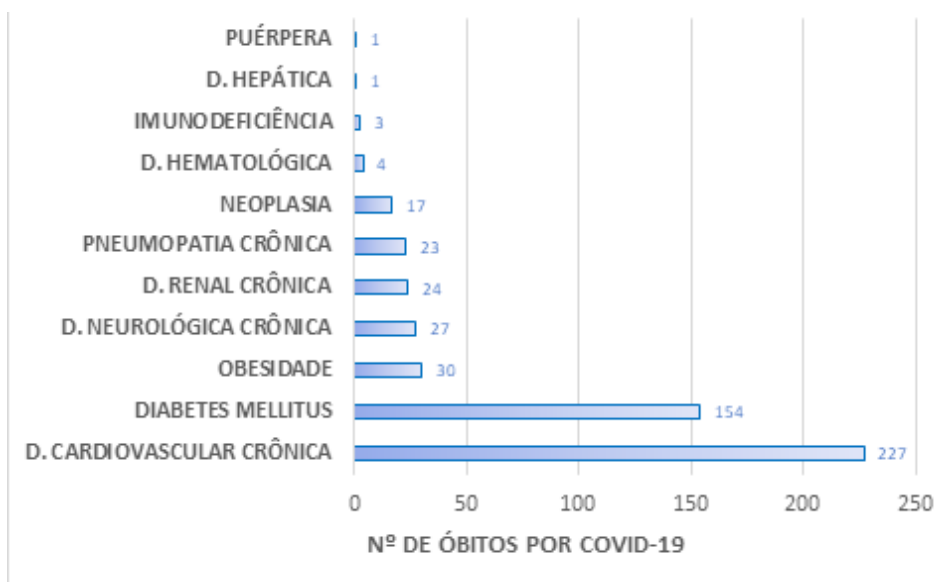

ABREVIATURAS: COVID -19 - CORONAVIRUS DISEASE 2019; D: DOENÇA; Nº: NÚMERO. FONTE: VIGILÂNCIA EM SAÚDE/CAMPOS DOS GOYTACAZES – RJ. DADOS ATUALIZADOS EM 23 DE OUTUBRO DE 2020 E SUJEITOS A REVISÃO.

Na variável raça-cor de pele, 51,2% dos casos de óbito foram em pessoas pardas, seguido por pessoas brancas (25,0%). Essa informação ainda está ausente em 14,5% dos casos registrados. Apesar desse valor ainda ser alto, foi menor em relação ao observado na 21ª edição do Informe Epidemiológico3 da cidade (15,0%) (Figura 9).

FIGURA 9 – Distribuição dos óbitos confirmados por COVID-19 de acordo com a variável raça-cor de pele na cidade de Campos dos Goytacazes – RJ até 23 de outubro de 2020.

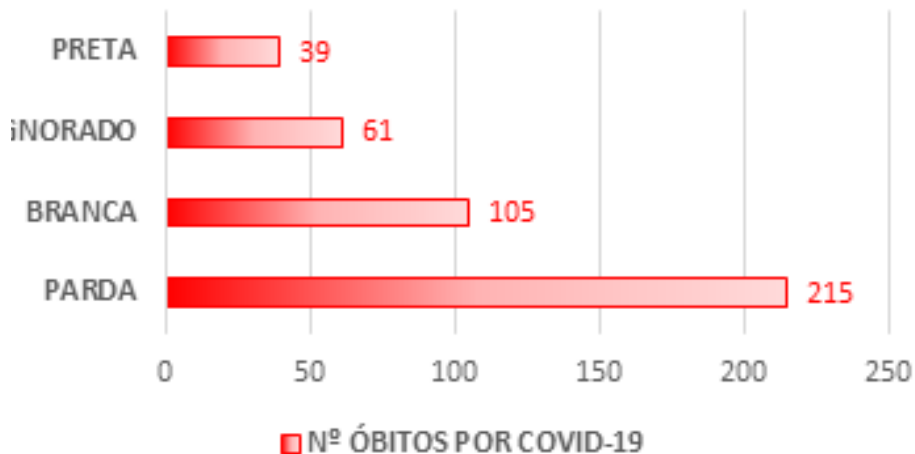

ABREVIATURAS: COVID -19 - CORONAVIRUS DISEASE 2019; Nº: NÚMERO. FONTE: VIGILÂNCIA EM SAÚDE/CAMPOS DOS GOYTACAZES – RJ. DADOS ATUALIZADOS EM 23 DE OUTUBRO DE 2020 E SUJEITOS A REVISÃO.

DISTRIBUIÇÃO ESPACIAL DOS ÓBITOS POR COVID-19 NA CIDADE DE CAMPOS DOS GOYTACAZES – RJ ATÉ 23 DE OUTUBRO DE 2020.

O Centro da cidade continua a ser o bairro com o maior registro de número de casos de óbitos pela COVID-19 na cidade (20,4%). Na figura 10, Eldorado (Parque Eldorado, Parque Novo Eldorado e Custodópolis) apresentam 11 casos de óbitos pela doença.

CASOS DE COVID-19 EM PROFISSIONAIS DE SAÚDE E DA SEGURANÇA PÚBLICA DE CAMPOS DOS GOYTACAZES – RJ ATÉ 23 DE OUTUBRO DE 2020

Entre os 8.028 casos confirmados de infecção por SARS-CoV-2 na cidade, 656 (8,2%) foram em profissionais de saúde e 173 (2,1%) em profissionais da segurança pública. O número de recuperados entre eles foi de 638 (97,2%) e 169 (97,7%), respectivamente.

AVALIAÇÃO DE RISCO DE ACORDO COM O PLANO DE RETOMADA DE ATIVIDADES ECONÔMICAS E SOCIAIS DE CAMPOS DOS GOYTACAZES – RJ

A taxa de ocupação dos leitos de terapia intensiva está em 50,0% e 25,0% na saúde pública e suplementar, respectivamente, menor do que aquelas observadas há 15 dias³. Quanto aos leitos de enfermagem, observa-se discreto aumento na taxa de ocupação tanto na saúde pública (23,1% em 07 de outubro para 30,6% em 21 de outubro) quando na saúde suplementar (16,7% em 07 de outubro para 21,8% em 21 de outubro) quando comparado há 15 dias. Apesar disso, os valores estão inferiores aos de alerta de pressão ao sistema de saúde.

A cidade permanece classificada no NÍVEL DOIS DE RISCO (fase VERDE) com manutenção da tendência de redução na média móvel de casos novos de infecção por SARS-CoV-2, assim como na média móvel de óbitos pela doença.

O método de análise está descrito no Decreto Nº 118/2020 da cidade de Campos dos Goytacazes – RJ publicado em 1º de junho de 2020.

FIGURA 10 - Distribuição geográfica dos óbitos por COVID-19 em 09 de outubro e 24 de outubro na cidade de Campos dos Goytacazes – RJ.

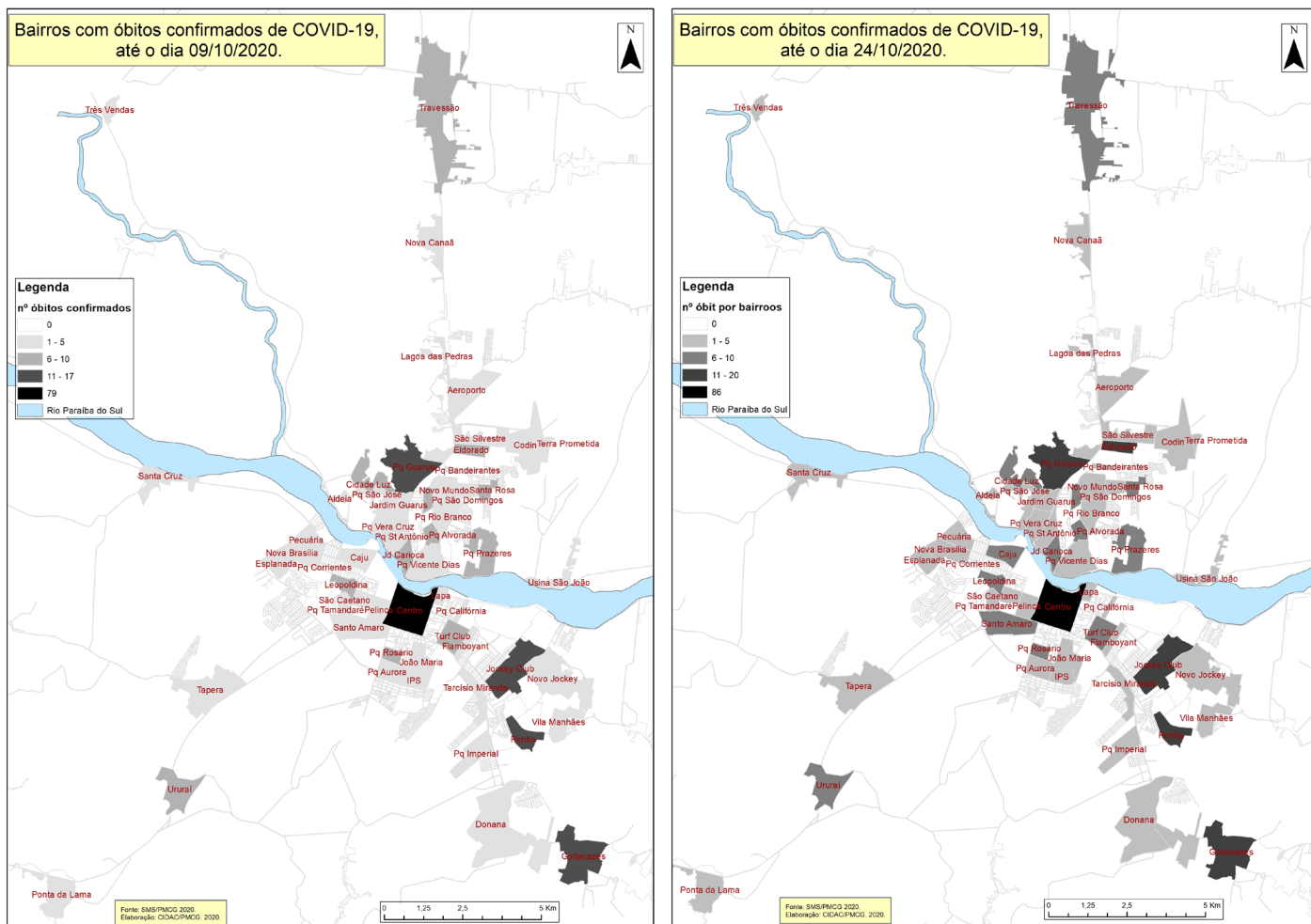

CASOS CONFIRMADOS POR BAIRRO

16º DISTRITO.....	1	CABOIO.....	2	CONDOMÍNIO VERDES AGUAS.....	1
17º DISTRITO.....	1	CACHOEIRO.....	1	CONJUNTO ANTONIO F DE SOUSA.....	1
ÁGUA BRANCA.....	1	CAEIRAL.....	1	CONSELHEIRO JOSINO.....	32
AÇU.....	1	CAIXIAS DE TOCOS.....	1	COQUEIRO DE TOCOS.....	3
AGUA PRETA.....	1	CAJU.....	77	COREA.....	1
AGUA SANTA.....	1	CAJUEIRO.....	2	COROADOS.....	2
ALPHA GREEN.....	1	CALDERÃO.....	1	CORRENTEZA.....	2
ALPHAVILLE.....	48	CAMPO DE AREIA.....	1	COSTA DO SOL.....	1
ALTO DA AREIA.....	2	CAMPO LIMPO.....	8	CUSTODÓPOLIS.....	40
ARARIPINA.....	1	CAMPO NOVO.....	17	DISTRITO DE SÃO MARTINHO.....	1
AREAL.....	1	CANAÃ.....	1	DOM BOSCO.....	3
AREIA BRANCA.....	1	CANAL DAS FLEXAS.....	1	DONANA.....	65
ARRAIAL.....	2	CAPÃO.....	2	DORES DE MACABU.....	45
ATAFONA.....	2	CARAPEBUS.....	1	ESPINHO.....	4
AURORA.....	1	CARDOSO MOREIRA.....	1	ESPÍRITO SANTINHO.....	1
BABOSA.....	8	CARVÃO.....	7	ESTÂNCIA DA PENHA.....	8
BACURAL.....	1	CATETE.....	1	FAROL.....	97
BAIXA GRANDE.....	35	CAXETA.....	2	FAZENDINHA.....	5
BARÃO DE MACAÚBAS.....	1	CAXIAS.....	1	FLAMBOYANT.....	118
BARÃO DO VISCONDE.....	2	CAXIAS DE TOCOS.....	5	FUNDAO.....	50
BARCELOS.....	4	CENTRO.....	1032	GOITACAZES.....	248
BARRA DO FURADO.....	1	CHAPEU DO SOL.....	1	GRUSSAI.....	2
BARRO BRANCO.....	1	CHATUBA.....	2	GUANDU.....	6
BELA VISTA.....	4	CHAVE DO PARAISO.....	1	GUARUS.....	255
BOSQUE DAS ACÁ CIAS.....	2	CODIM.....	30	GURIRI.....	8
BOULEVARD.....	1	CONCEICAO DO IMBE.....	2	HORTO.....	25
BR 101.....	1	CONDOMINIO ANTEROS.....	1	IBITIOCA.....	26
BREJO GRANDE.....	4	CONDOMÍNIO MORADA DO SOL.....	1	ILHA DA CONCEÇÃO.....	1
BUGALHO.....	1	CONDOMINIO TERRA NOVA.....	2	IMBETIBA.....	1

CASOS CONFIRMADOS POR BAIRRO

IMBURI.....	2	PQ AEROPORTO.....	29	PQ VILLA VERDE.....	3
IPS.....	75	PQ ALDEIA.....	51	PQ VISCONDE DE URURAI.....	12
ITABAPOANA.....	1	PQ ALVORADA.....	41	PQ VISCONDE DO RIO BRANCO.....	1
ITALVA.....	1	PQ AURORA.....	192	PQ ZUZA MOTA.....	7
JARDIM ACACIAS.....	1	PQ BANDEIRANTES.....	27	PRIVILEGE.....	1
JARDIM AEROPORTO.....	16	PQ BARÃO DO RIO BONITO.....	1	QUILOMBO.....	7
JARDIM ALEGRIA.....	1	PQ BARÃO DO RIO BRANCO.....	9	QUINTO.....	1
JARDIM BOA VISTA.....	4	PQ BELA VISTA.....	21	RECANTO DAS PALMEIRAS.....	1
JARDIM CARIOCA.....	203	PQ BENTA PEREIRA.....	2	RECANTO VERDE.....	1
JARDIM CAXIAS.....	1	PQ BOA VISTA.....	18	RESIDENCIAL PORTO SEGURO.....	1
JARDIM CEASA.....	16	PQ BONSUCESSO.....	1	RESIDENCIAL AEROPORTO.....	1
JARDIM DAS ACACIAS.....	10	PQ BRASÍLIA.....	18	RESIDENCIAL DA LAPA.....	2
JARDIM GOYTACAZES.....	1	PQ CALABOUÇO.....	49	RESIDENCIAL NOVO HORIZONTE.....	1
JARDIM LAGOA DAS PEDRAS.....	1	PQ CALIFORNIA.....	199	RESIDENCIAL PORTO SEGURO.....	1
JARDIM MARILEA.....	3	PQ CEASA.....	2	RESIDENCIAL SANTO ANTONIO.....	7
JARDIM PARAISO TOCOS.....	1	PQ CIDADE LUZ.....	75	RETIRO.....	4
JARDIM PRIMAVERA.....	2	PQ CORRIENTES.....	83	RIBEIRO DO AMARO.....	1
JARDIM SANTA ROSA.....	2	PQ DAMAS ORTIS.....	1	RIO PRETO.....	5
JOÃO NOGUEIRA.....	1	PQ ELDORADO.....	61	SANTA AMELIA.....	1
JOÃO PAULO II.....	1	PQ ESPLANADA.....	54	SANTA BARBARA.....	2
JOCKEY CLUB.....	486	PQ FAZENDINHA.....	3	SANTA CRUZ.....	27
JOSE DO PATROCINIO.....	1	PQ FRANCISCO MIRANDA.....	1	SANTA MARIA.....	26
JOSE SAMPAIO.....	1	PQ IMPERIAL.....	86	SANTA ROSA.....	79
KM 13.....	1	PQ JOAO MARIA.....	93	SANTANA.....	1
KM 14.....	3	PQ JOAO SEIXAS.....	1	SANTO EDUARDO.....	8
KM 8.....	1	PQ JULIAO NOGUEIRA.....	51	SÃO BERNARDO.....	1
LAGOA DAS PEDRAS.....	1	PQ LEBRET.....	22	SÃO FIDELIS.....	1
LAGOA DE CIMA.....	11	PQ LEOPOLDINA.....	197	SAO FRANCISCO.....	2
LAGOA DO GARCIA.....	1	PQ MACIEL.....	11	SÃO LOURENÇO.....	1
LAPA.....	21	PQ MARIA QUEIROZ.....	1	SAO LUIZ.....	1
LARGO DO GARCIA.....	2	PQ NOVO MUNDO.....	41	SAO MARTINHO.....	4
LIA MASSA.....	1	PQ PALMARES.....	1	SAO MATEUS.....	2
LOTEAMENTO SONHO DOURADO.....	6	PQ PRAZERES.....	109	SÃO SEBASTIAO.....	20
MARGARIDA.....	1	PQ PRESIDENTE JUSCELINO.....	1	SAO VICENTE.....	1
MARRECAS.....	3	PQ PRESIDENTE VARGAS.....	53	SAPUCAIA.....	3
MARTINS LAGE.....	9	PQ QUEIROZ.....	1	SATURNINO BRAGA.....	28
MATADOURO.....	2	PQ REAL.....	3	SERRINHA.....	4
MINEIROS.....	12	PQ RIO BRANCO.....	29	SOL E MAR.....	1
MORRO DO COCO.....	45	PQ RODOVIÁRIO.....	72	SOLAR DA PENHA.....	4
MURUNDU.....	3	PQ ROSARIO.....	301	SONHO DOURADO.....	1
MUSSUREPE.....	14	PQ RUI BARBOSA.....	2	TAMOIOS.....	1
NOGUEIRA.....	2	PQ SALO BRAND.....	2	TAPERÁ.....	33
NOVA ANCHIETA.....	1	PQ SANTA AMADA.....	1	TERRA NOVA.....	2
NOVA BRASÍLIA.....	47	PQ SANTA ANA.....	5	TERRA PROMETIDA.....	5
NOVA CAMPOS.....	13	PQ SANTA CLARA.....	26	TOCOS.....	52
NOVA CANAA.....	10	PQ SANTA HELENA.....	32	TÓCOS.....	1
NOVA ESPERANÇA.....	1	PQ SANTO AMARO.....	126	TRAVESSAO.....	176
NOVA GOITACAZES.....	21	PQ SANTO ANTONIO.....	48	TRES VENDAS.....	9
NOVO AEROPORTO.....	1	PQ SANTOS DUMONT.....	6	TURF CLUB.....	327
NOVO ELDORADO.....	14	PQ SÃO BENEDITO.....	45	URURAI.....	120
NOVO JOCKEY.....	99	PQ SAO CAETANO.....	98	USINA CAMBAIBA.....	1
OUTEIRO.....	2	PQ SAO DOMINGOS.....	5	USINA SANTA CRUZ.....	1
PADILHA.....	1	PQ SÃO JOÃO.....	6	USINA SANTO ANTONIO.....	2
PARAISO.....	3	PQ SAO JORGE.....	10	USINA SAO JOAO.....	4
PAUS AMARELO.....	1	PQ SAO JOSE.....	36	VENDA NOVA.....	19
PAVUNA.....	1	PQ SÃO LINO.....	1	VIANA.....	2
PECUARIA.....	76	PQ SAO MATHEUS.....	19	VILA BEIRA DO TAI.....	1
PEDRO MARINS.....	1	PQ SAO SILVESTRE.....	16	VILA DA RAINHA.....	11
PELINCA.....	42	PQ SARAIVA.....	4	VILA DO SOL.....	1
PENHA.....	192	PQ SOUZA VALES.....	1	VILA DONANA GOYTACAZES.....	1
PERNAMBUCA.....	3	PQ TAMANDARÉ.....	176	VILA INDUSTRIAL.....	1
PITUBA.....	1	PQ TARCISIO MIRANDA.....	60	VILA ISABEL.....	1
PLANICIE.....	2	PQ TOMAZ COELHO.....	2	VILA MANHAES.....	7
POÇO GORDO.....	12	PQ TROPICAL.....	26	VILA MARTELI.....	1
PONTA DA LAMA.....	19	PQ VARANDA DO VISCONDE.....	19	VILA MENEZES.....	4
PONTA GROSSA.....	12	PQ VERA CRUZ.....	23	VILA NOVA.....	29
PONTO DE COQUEIROS.....	3	PQ VEREDAS.....	12	VILA RAINHA.....	5
PONTO DO CARMO.....	1	PQ VICENTE DIAS.....	6	VILA ROMANA.....	6
PORTELINHA.....	1	PQ VICENTE GONCALVES DIAS.....	49	VIVENDA DO COQUEIRO.....	25
POSTO PLANICIE.....	1	PQ VILA AMARAL.....	1	Não Informado.....	93

ÓBITOS POR BAIRRO

BAIXA GRANDE.....	2	PELINCA.....	1	PQ SAO JOSE.....	4
CAJU.....	6	PENHA.....	17	PQ SAO MATHEUS.....	2
CAMPO NOVO.....	1	PONTA DA LAMA.....	1	PQ SAO SILVESTRE.....	2
CAXIAS DE TOCOS.....	2	PONTA GROSSA.....	4	PQ SOUZA VALES.....	1
CENTRO.....	86	PQ AEROPORTO.....	1	PQ TAMANDARE.....	5
CODIM.....	3	PQ ALDEIA.....	3	PQ TARCISIO MIRANDA.....	2
CONSELHEIRO JOSINO.....	2	PQ ALVORADA.....	3	PQ TROPICAL.....	1
CUSTODÓPOLIS.....	2	PQ AURORA.....	4	PQ VERA CRUZ.....	3
DONANA.....	2	PQ BANDEIRANTES.....	3	PQ VICENTE GONCALVES DIAS.....	4
DORES DE MACABU.....	1	PQ BARÃO DO RIO BRANCO.....	2	PQ VISCONDE DE URURAI.....	2
FAROL.....	1	PQ BOA VISTA.....	2	RIBEIRO DO AMARO.....	1
FLAMBOYANT.....	1	PQ BRASILIA.....	4	RIO PRETO.....	1
FUNDAO.....	1	PQ CALABOUÇO.....	3	SANTA CRUZ.....	2
GOITACAZES.....	12	PQ CALIFORNIA.....	4	SANTA MARIA.....	2
GUARUS.....	17	PQ CIDADE LUZ.....	6	SANTA ROSA.....	8
GURIRI.....	1	PQ CORRIENTES.....	4	SANTO EDUARDO.....	2
IPS.....	2	PQ ELDORADO.....	8	SÃO SEBASTIAO.....	3
JARDIM AEROPORTO.....	2	PQ ESPLANADA.....	1	TAPERA.....	3
JARDIM CARIOCA.....	10	PQ IMPERIAL.....	4	TERRA PROMETIDA.....	1
JARDIM LAGOA DAS PEDRAS.....	1	PQ JOAO MARIA.....	4	TOCOS.....	7
JOCKEY CLUB.....	12	PQ LEBRET.....	1	TRAVESSAO.....	10
LAGOA DE CIMA.....	1	PQ LEOPOLDINA.....	8	TRES VENDAS.....	2
LAPA.....	2	PQ NOVO MUNDO.....	2	TURF CLUB.....	7
LOTEAMENTO SONHO DOURADO.....	1	PQ PRAZERES.....	8	URURAI.....	6
MINEIROS.....	3	PQ PRESIDENTE VARGAS.....	9	USINA SANTA CRUZ.....	1
MORRO DO COCO.....	7	PQ RIO BRANCO.....	1	USINA SAO JOAO.....	1
MURUNDU.....	1	PQ ROSARIO.....	10	VIANA.....	1
NOVA CANAA.....	1	PQ SANTA CLARA.....	2	VILA BEIRA DO TAI.....	1
NOVA GOITACAZES.....	1	PQ SANTA HELENA.....	4	VILA MANHAES.....	2
NOVO ELDORADO.....	1	PQ SANTO AMARO.....	8	VILA NOVA.....	1
NOVO JOCKEY.....	5	PQ SANTO ANTONIO.....	2	VILA ROMANA.....	2
OUTEIRO.....	1	PQ SAO CAETANO.....	3		
PECUARIA.....	1	PQ SAO DOMINGOS.....	1		

CONCLUSÃO

Os casos de óbito pela doença caracterizam-se por ocorrerem principalmente em homens entre 60 e 79 anos de idade e pessoas portadores de doenças cardiovasculares crônicas e/ou diabetes mellitus. Observa-se manutenção da tendência de redução de casos novos de infecção por SARS-CoV-2, assim como de casos de óbito pela doença.

Houve discreto aumento na taxa de ocupação dos leitos clínicos tanto na saúde pública quanto na saúde suplementar. Apesar disso, os valores estão inferiores aos de alerta de pressão ao sistema de saúde.

A cidade continua classificada no NÍVEL DOIS DE RISCO (fase VERDE) e sob a indicação de maior adesão às intervenções não farmacológicas (por exemplo: uso de máscara, higiene das mãos com água e sabão ou álcool 70%, isolamento dos casos e dos respectivos contatos, medidas de distanciamento social, entre outros) em vista de reduzir o risco de aumento na ocorrência de novos casos e, conseqüentemente, de aumento na pressão sobre o sistema de saúde da cidade.

REFERÊNCIAS BIBLIOGRÁFICAS

1. WORLD HEALTH ORGANIZATION (WHO). Coronavirus disease (COVID-19) outbreak situation. Disponível em < <https://www.who.int/emergencies/diseases/novel-coronavirus-2019>>. Acesso em 26 de abril de 2020.
2. RIO DE JANEIRO, BRASIL. Painel Coronavírus COVID-19. Secretária Estadual de Saúde. Vigilância em Saúde. Acesso em 26 de abril de 2020. Disponível em < <http://painel.saude.rj.gov.br/monitoramento/covid19.html>>.
3. BRASIL. RIO DE JANEIRO. CAMPOS DOS GOYTACAZES. Informe Epidemiológico COVID-19 no município de Campos dos Goytacazes. 21ª edição. Acesso em 13 de outubro de 2020. Disponível em: <<https://campos.rj.gov.br/newdocs/1597899971InformeEpidemiologicoCampos21.pdf>>.
- 4 BRASIL. RIO DE JANEIRO. CAMPOS DOS GOYTACAZES. Decreto Nº 118/2020: Institui o plano de retomada de atividades econômicas e sociais – Campos daqui para frente, prevendo a transição gradual das medidas de isolamento social, como meio de combate à disseminação do coronavírus (COVID-19). Acesso em 7 de junho de 2020. Disponível em: <https://transparencia.campos.rj.gov.br/attachments/1c3e3e197264fa4b3263ab28ddccb69b18d3563d/store/2eb5b50b957e57d286e4dde9c3edf82e9c24bf689c834365fd2012e4e3e/DO+ON+LINE+604+01+JUNHO+2020+ass+suplemento.pdf>